



Kijk op Nederland!

2 juni 2009

Marcel Horssius

kadaster
feitelijk verrassend

Ambities

- Dé leverancier van vastgoed- en geo-informatie
- Toonaangevend in Europa



Wat doet het Kadaster

- Registratie, beheer en ontsluiting van vastgoedinformatie
- Land- en gebiedsontwikkeling
- Vervaardiging van topografische kaarten
- Verstrekking van geografische informatie



Wat doet het Kadaster (2)

- Rijksdriehoeksmeting
- Informatieverstrekking van geografische informatie
- Informatieverstrekking adressen en gebouwen
- Informatie over ligging kabels en leidingen (KLIC)
- Internationale activiteiten



Onze klanten

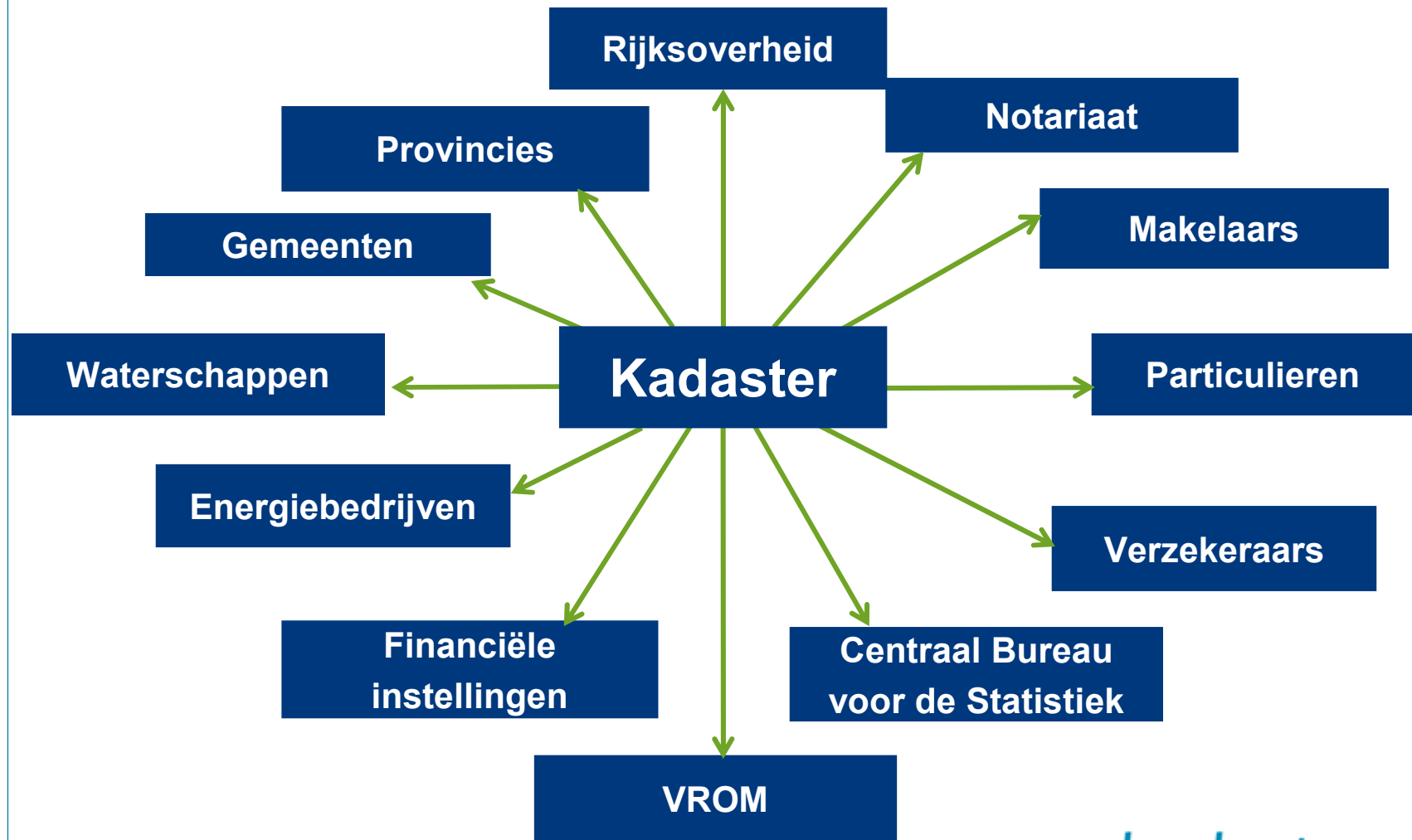

Internationale activiteiten

- Advies en begeleiding
- Samenwerking met de Wereldbank en de Verenigde Naties
- Bevorderen internationale infrastructuur (EULIS / INSPIRE)



Kadasterorganisatie

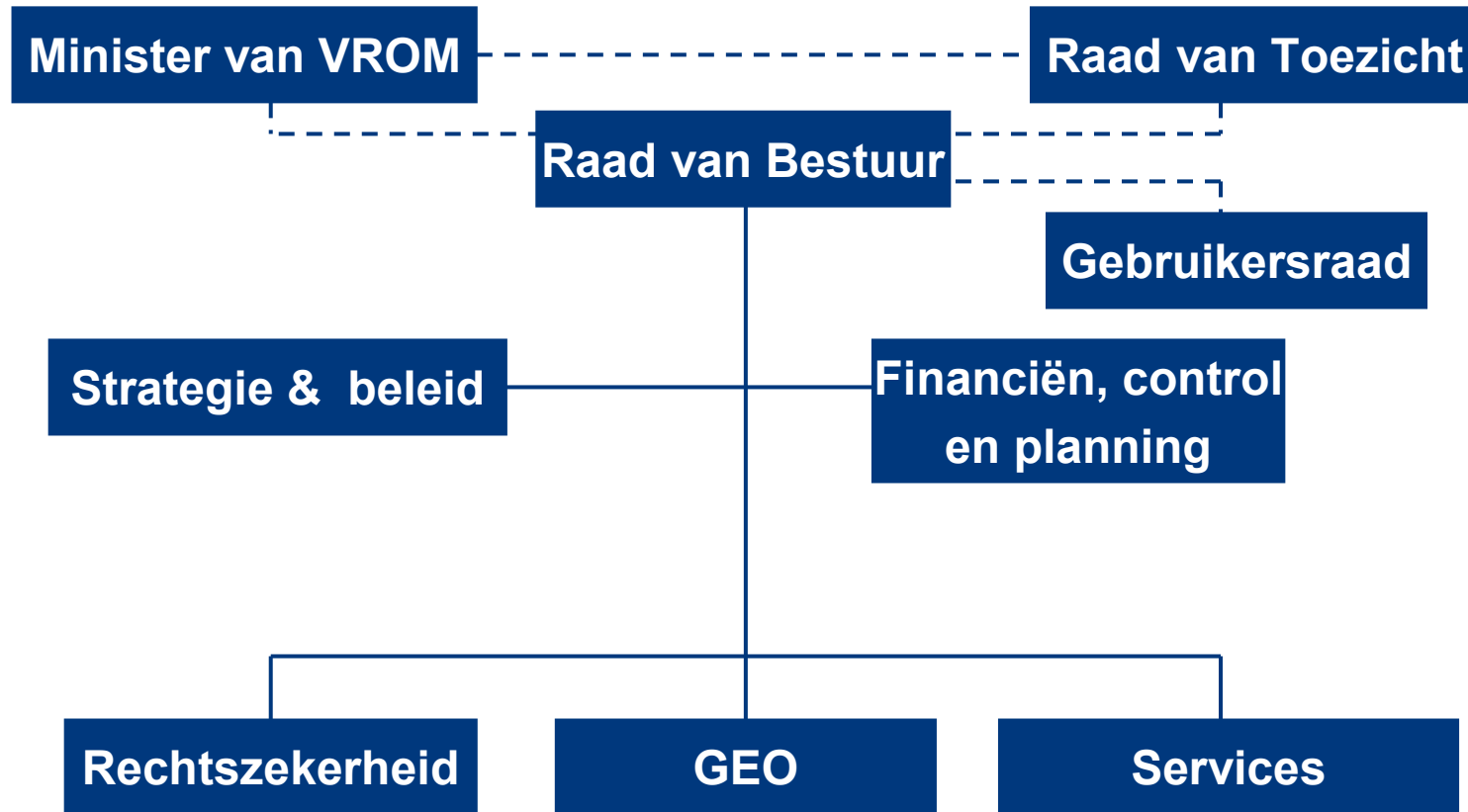

Verantwoording

Zelfstandig Bestuursorgaan (mei 1994) op basis van de Organisatiewet Kadaster

- Wijze waarop het Kadaster wettelijke taken uitvoert
- Continuïteit van de organisatie

Invloed van de minister

- Meerjarenbeleid
- Prijsbeleid
- Jaarrekening

Publieke verantwoording

- Handvestgroep
- Code Goed Bestuur
- Audits, ISO-certificering



kadaster

Kadaster als ICT bedrijf

Automatisering en online dienstverlening

- Digitale Kadastrale Registratie en Register
- Geautomatiseerd Openbaar Register
- Landelijke voorziening BAG, BGT, WKPB, RO-online

Mijn Kadaster:

- Aantal geleverde orders informatieproducten via Kadaster-on-line 20.2 miljoen
- Aantal geleverde producten via Kadata internet 1,8 miljoen
- Aantal online producten voor de burger 376.000

WWW.mijnoverheid.nl

Omzetontwikkeling (in miljoen €)

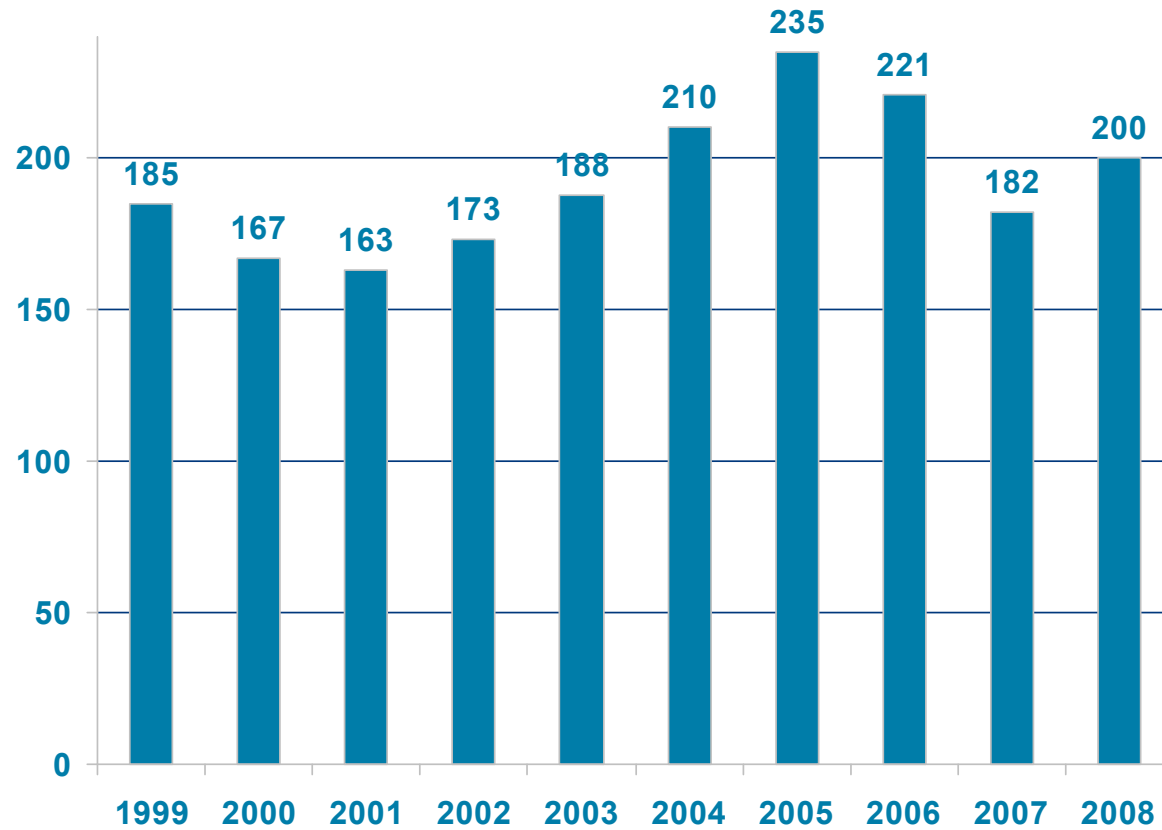

Personeelsopbouw

- Totaal aantal medewerkers 1.894
- 81% man en 19% vrouw
- Gemiddelde leeftijd: 49,7 jaar
- 25% vrouw in managementfuncties



kadaster

Toekomstvisie

- Eén loket voor vastgoed- en geo-informatie
- Internationaal, innovatief en toonaangevend
- Veerkrachtig voor zijn klanten:
 - Slanke managementstructuur
 - Gestroomlijnde processen
 - Centrale sturing
 - Minder vestigingen
 - Lage kosten, hoge kwaliteit

Implementatie Principal Toolbox 1/4

- SAAS
- Stapsgewijs,olie vlek
- Goed project zoeken
- Nieuwe ict projecten
- Eerst projectmanagement module dan portfolio dan resourceplanner
- Veel ondersteuning in- EN extern
- Laag nivo communicatie

Implementatie Principal Toolbox 2/4

- Optimale ondersteuning vanuit project
- Opleidingen
- Organisatie betrekken en inlichten
- Rol management -> P. Landman (sponsor)
- De Excel wizard (degeen die de huidige rapportages oplevert moet betrokken worden -> die weet de informatie bron en behoefte)

Implementatie Principal Toolbox 3/4

- De workshop
 - projectmanagement
 - portfolio
 - capaciteits management
- Virtueel pso
- Problemen:
 - performance intern
 - Discipline PM-er
 - Sjablonen per product
- Nieuwsbrief

NUMMER

04

MAAND april
JAAR 2009

Informatie voor geïnteresseerden in de Principal Toolbox (PTB) bij het Kadaster

Stand van zaken implementatie PTB

Licenties

We hebben een SITE-LICENTIE! Het Kadaster heeft voor alle medewerkers een licentie aangeschaft. Deze zal stap voor stap ingezet gaan worden.

PSO / KSD

Met de KSD worden afspraken gemaakt over 1^e en 2^e lijns beheer. Nadat de



In dit nummer

- Nieuwe zaken PTB
- Performance
- Interface SAP - PTB

Diversen

Oproep!

Opfris bijeenkomst PTB

Het is al even geleden dat de laatste gebruikers van de PTB zijn opgeleid. In de tussentijd zijn diverse zaken veranderd. Daarom willen we een opfris bijeenkomst organiseren.

Geef door het sturen van een mail naar

Registreren projecten en controle uren

Projecten en uren in de PTB

Het aantal opgevoerde projecten in de PTB is inmiddels ruim 50. Dit zijn projecten waar ook daadwerkelijk tijd op wordt geschreven. Het aantal verwerkte uren bedraagt bijna 44.000. De aantallen nemen nu snel toe en de 'uitval'

Implementatie Principal Toolbox 4/4

- Koppeling met SAP
 - Voorwaarde voor acceptatie
 - Koppeling op productniveau, flexibel
 - Elk uur dat op dit product, 100%
 - Winst; PM-er bespaart veel tijd om realisatie gegevens betrouwbaar boven water te krijgen
 - Exceeding expectations

Principal Toolbox® (Kadaster) - Windows Internet Explorer

https://asp2.principaltoolbox.com/Kadaster/Prince2Look/MySystem.jsp?FolderID=106814&ViewID=-1&SetReturnAdrs=false

Kadaster | Startpagina | Portfoliomanagement | Boekingsregels | Prince2 FAQ | Instellingen

Kadaster > GEO portfolio > Programma BAG > BAG - Diensten ten beho...

Overzicht | Productdecompositie | Plan | Gantt | Kosten & Uren | Rapporten | Toelichting | Eigen velden | Portfolio

Project: BAG - Diensten ten behoeve van afnemers

Projectplan

Eigenaar	Beoordeeld door	Deelnemers	Start gepland	Opgeleverd gepland	Project Progra mijlpaamijlpa	Koppelen met WBS nummer	Kostenplaats	Koppelcode
Opstartfase								
			3-apr-2008	17-jun-2008				
			7-apr-2008	17-okt-2008				
			1-okt-2008	30-okt-2009				
Realisatie Plateau 2								
Start Plateau 2	--	--	1-jan-2009	--	<input checked="" type="checkbox"/>	<input checked="" type="checkbox"/>	--	
Management producten								
Projectmanagement	--	--	1-jan-2009	1-jul-2009	<input type="checkbox"/>	<input type="checkbox"/>	--	
DienstNiveauOvereenkomst (DNO)	Hoek van den, Arjen	--	1-jan-2009	1-jul-2009	<input type="checkbox"/>	<input type="checkbox"/>	B.G00000320/11.01.02	Project_management 400494870010
Plan van aanpak inregelen dienstverlening	Hoek van den, Arjen	--	--	19-dec-2008	<input checked="" type="checkbox"/>	<input type="checkbox"/>	B.G00000320/11.01.03.01	Business 400494880040
(VROM) Draaiboek Aansluiten Afnemers	Hinrichs, Saskia	--	--	--	<input type="checkbox"/>	<input type="checkbox"/>	--	--
Gebruiksvoorwaarden BAG data	Hoek van den, Arjen	--	--	--	<input type="checkbox"/>	<input type="checkbox"/>	--	--
Faseplan Realisatie Plateau 3	Braam, Mark	--	1-jan-2009	1-jul-2009	<input type="checkbox"/>	<input type="checkbox"/>	B.G00000320/11.01.03.01	Business 400494880060
Einde fase rapport	Braam, Mark	--	1-jan-2009	1-jul-2009	<input type="checkbox"/>	<input type="checkbox"/>	B.G00000320/11.01.03.01	Business 400494880050
ICT managementproducten								
ICT projectmanagement	Kuijk, Jan Albert	--	3-nov-2008	1-jul-2009	<input type="checkbox"/>	<input type="checkbox"/>	--	ICT
Kennisoverdracht naar Kadaster beheer & onderhoud	Kuijk, Jan Albert	--	3-nov-2008	22-dec-2008	<input type="checkbox"/>	<input type="checkbox"/>	--	ICT
Functiepunten telling BAG Verstrekkingen	Kuijk, Jan Albert	--	--	--	<input checked="" type="checkbox"/>	<input type="checkbox"/>	--	--
SDP Plateau 2	Kuijk, Jan Albert	--	1-jan-2009	1-jul-2009	<input type="checkbox"/>	<input type="checkbox"/>	B.G00000320/11.01.01.01	ICT 400494860010
BAG verstrekkingen plateau 2								
BAG Web en Bevraging release februari	Kuijk, Jan Albert	--	1-jan-2009	16-jan-2009	<input type="checkbox"/>	<input type="checkbox"/>	B.G00000320/11.01.01.01	ICT 400494860050
BAG Web en Bevraging release april	Kuijk, Jan Albert	--	2-mrt-2009	--	<input type="checkbox"/>	<input type="checkbox"/>	--	ICT
Extract	Kuijk, Jan Albert	--	--	--	<input type="checkbox"/>	<input type="checkbox"/>	--	ICT
Mutatieabonnement extract	Kuijk, Jan Albert	--	--	--	<input type="checkbox"/>	<input type="checkbox"/>	--	ICT
Transformatie & Replicatie	Kuijk, Jan Albert	--	--	--	<input type="checkbox"/>	<input type="checkbox"/>	--	ICT
Impact analyses	Kuijk, Jan Albert	--	1-jan-2009	1-jul-2009	<input type="checkbox"/>	<input type="checkbox"/>	B.G00000320/11.01.01.01	ICT 400494860110
Inhoud release plateau 2	Kuijk, Jan Albert	--	1-jan-2009	1-jul-2009	<input type="checkbox"/>	<input type="checkbox"/>	B.G00000320/11.01.01.01	ICT 400494860120

Start | Postvak IN - Microsoft ... | Principal Toolbox® (... | Microsoft PowerPoint - [... | Document1 - Bericht (HT... | Doc1.doc - Microsoft Word | inka - Windows Internet... | untitled - Paint | 10:36

Risico's

- Nieuwe applicatie uitrollen
- Bestaande administraties: weerstand
- Te groot succes, onvoldoende capaciteit
- Grote configureerbaarheid

Meer informatie verkrijgbaar via Fortes Solutions

Hoofdkantoor Enschede

Capitool 50 – 3
7521 PL Enschede
Tel: +31 (0)53 43 17 450

Vestiging Amersfoort

Spacelab 9C
3824 MR Amersfoort
Tel: +31 (0)33 45 70 027

Verenigd Koninkrijk

Tel: +44 (0)2071 834111
info@principaltoolbox.co.uk

Australië

Tel: +61 (0)8 7129 4414
info@fortes.com.au

info@principaltoolbox.com
www.principaltoolbox.com



Bedankt voor de aandacht